Pleszew, ul. 70 Pułku Piechoty

MIESZKANIE NR 1

PARTER

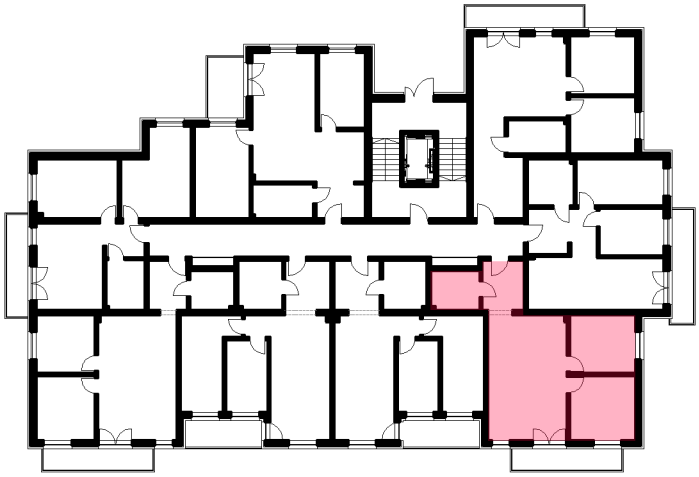

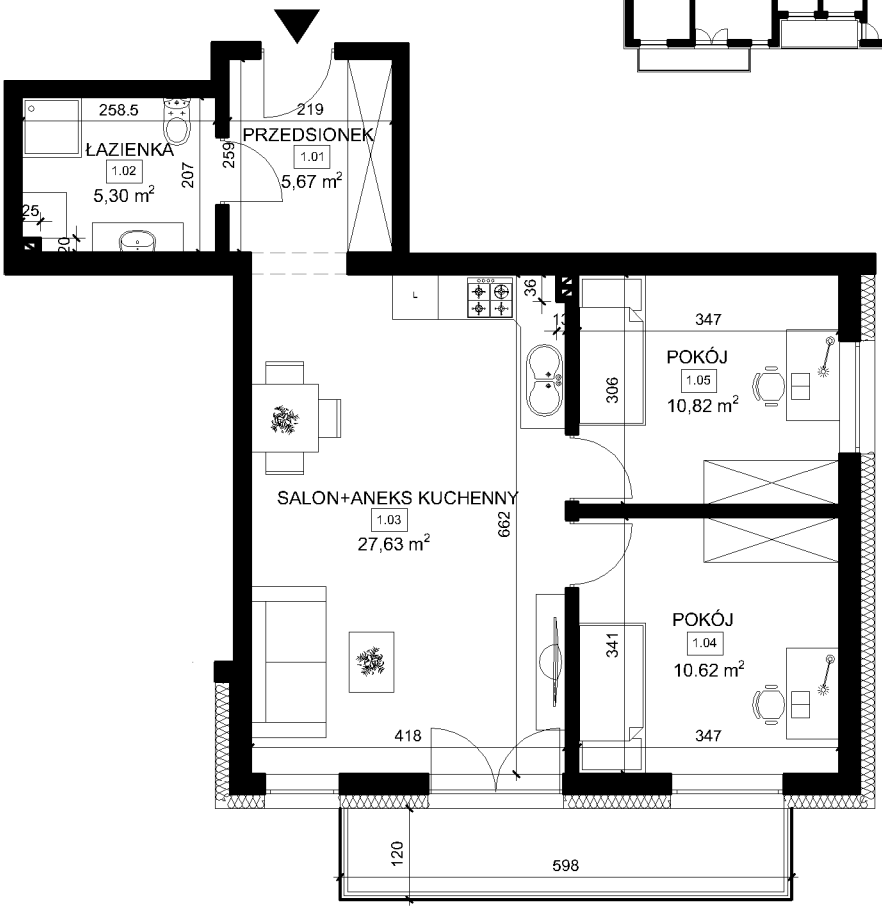

ZESTAWIENIE POWIERZCHNI:

1.01	PRZEDSIONEK	5.67m²
1.02	ŁAZIENKA	5.30m²
1.03	SALON+ANEKS KUCHENNY	27.63m²
1.04	POKÓJ	10.62m²
1.05	POKÓJ	10.82m²

POWIERZCHNIA UŻYTKOWA : 60.04m²

N

PRACOWNIA KONFORMA Sp. z o.o.

OBIEKT	Budynek mieszkalny wielorodzinny						
ADRES BUDOWY	63-300 Pleszew, ul. 70 Pułku Piechoty, dz. nr 2980/4; 2980/6						
TEMAT	RZUT MIESZKANIA NR 1 - PARTER						
BRANŻA PROJEKTU	Arch. + Konstr.	DATA WYKONANIA	20 marca 2026	SKALA RYSUNKU	1:100	NR RYSUNKU	M01
AUTOR PROJEKTU							
ARCHITEKTURA							

MGR INŻ. ARCH. KINGA SZYMCZAK
Uprawnienia budowlane do projektowania
i kierowania robotami budowlanymi bez ograniczeń
w specjalności architektonicznej
nr 51/WPOKK/2020
Jarocin, ul. Stanisława Mikołajczyka 27
Tel. 693-084-311

PUH EKSPORT - IMPORT
Władysław Szymaczak
63-300 Pleszew
ul. W. Warneńczyka 28

Adres inwestycji
63-300 Pleszew
ul. 70 Pułku Piechoty
dz. nr 2980/4; 2980/6